СТАНДАРТ
замки и фурнитура

СТАНДАРТ 3В1-08А-В СТ БЕЗ Ц/МЕХ.Б/О ДЛЯ КИТ.МЕТАЛЛ.ДВЕРЕЙ ЗАМОК ВРЕЗНОЙ Б/РУЧ (20)

Код: 11785

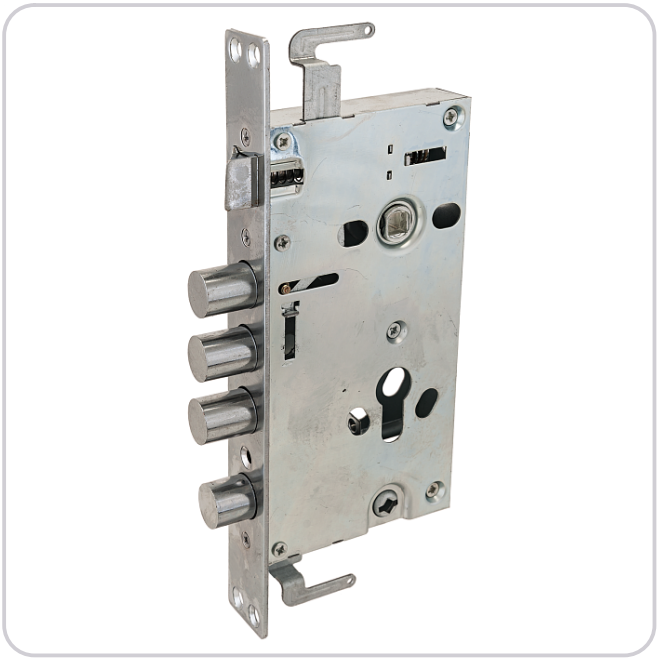

ОБЩИЕ ХАРАКТЕРИСТИКИ

Производитель	Стандарт
Страна производства	КИТАЙ
Цвет	Хром
Гарантия	1 год

ГАБАРИТЫ И ВЕС

Вес (брутто)	0.764

УПАКОВКА

Индивидуальная упаковка	Коробка
Штук в коробке	20

ОСОБЕННОСТИ

Класс секретности	1 класс
Тип механизма секретности	без ц/м

ОПИСАНИЕ

Замок врезной цилиндровый с защелкой и задвижкой, без механизма секрета. Предназначен для установки в китайские металлические двери, в качестве основного замка. Реверсивная защелка позволяет устанавливать замок на правые и левые двери.
Три цилиндрических стальных ригеля. 3 точки запирания. Корпус замка - сталь, толщиной 0,9мм. Удаление ключевого отверстия 60мм. Межосевое расстояние 68мм. Расстояние от центра механизма секрета до задвижки 53мм. Ширина корпуса 88,5мм позволяет устанавливать изделие в двери с широким и узким "карманом" для замка.Цвет торцевой планки - хром, ширина 30мм.

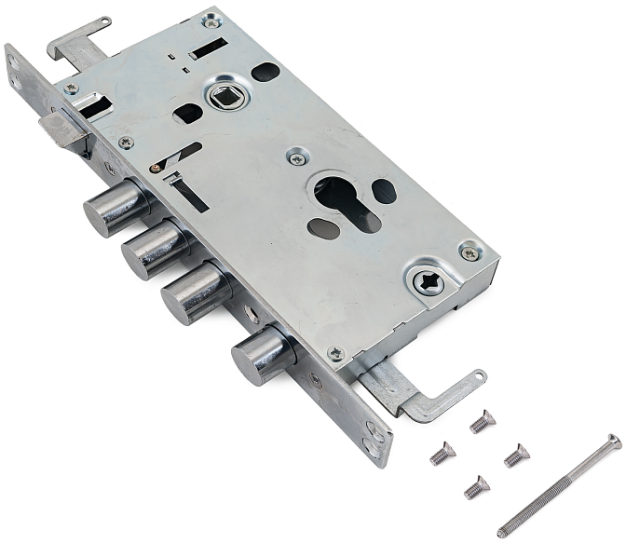

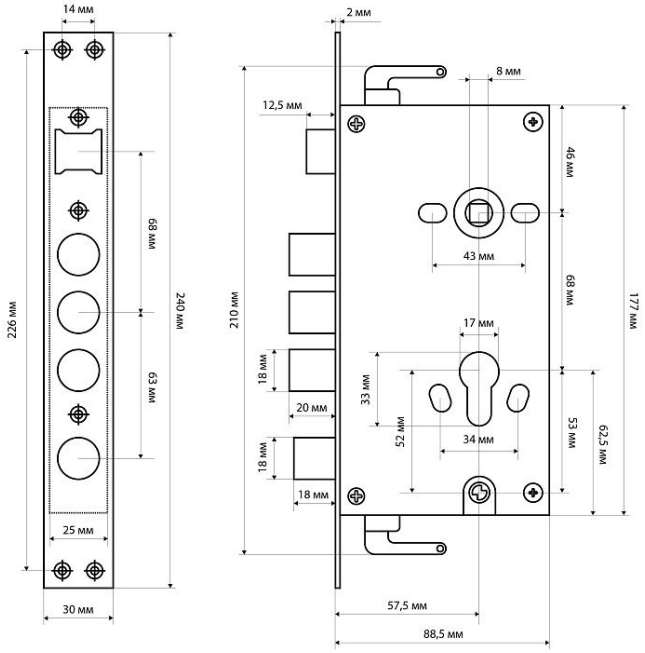
14 мм
226 мм
240 мм
68 мм
63 мм
25 мм
30 мм
2 мм
8 мм
12,5 мм
210 мм
46 мм
68 мм
177 мм
43 мм
17 мм
18 мм
20 мм
18 мм
18 мм
33 мм
52 мм
34 мм
53 мм
62,5 мм
57,5 мм
88,5 мм