аллюр™
замки и фурнитура

АЛЛЮР 126/1 CP ХРОМ ЗАМОК ВРЕЗНОЙ С/РУЧ (12)

Код: 6724



ОБЩИЕ ХАРАКТЕРИСТИКИ

Производитель	Аллюр
Страна производства	КИТАЙ
Цвет	Хром
Гарантия	3 года

ГАБАРИТЫ И ВЕС

Вес (брутто)	1.1

УПАКОВКА

Индивидуальная упаковка	Коробка
Штук в коробке	12

ОСОБЕННОСТИ

Класс секретности	1 класс
Тип механизма секретно	Цилиндровый, английский ключ
Количество ключей	5

ОПИСАНИЕ

Серия "Лайт". Замок врезной с ручками. Предназначен для установки в деревянные двери толщиной до 40мм, правого и левого открывания. Дверь может быть закрыта на защелку и открыта с помощью фалевой ручки при открытом засове замка. Прямоугольный ригель, вылет 20мм. Универсальная защелка. Стальной корпус, покрытие эмаль. Межосевое расстояние 70мм. Удаление ключевого отверстия 40мм. Материал ручек - алюминий. Гальваническое покрытие.
Комплектация: цилиндровый механизм 60мм, 5 ключей, ответная планка, винтовые стяжки.

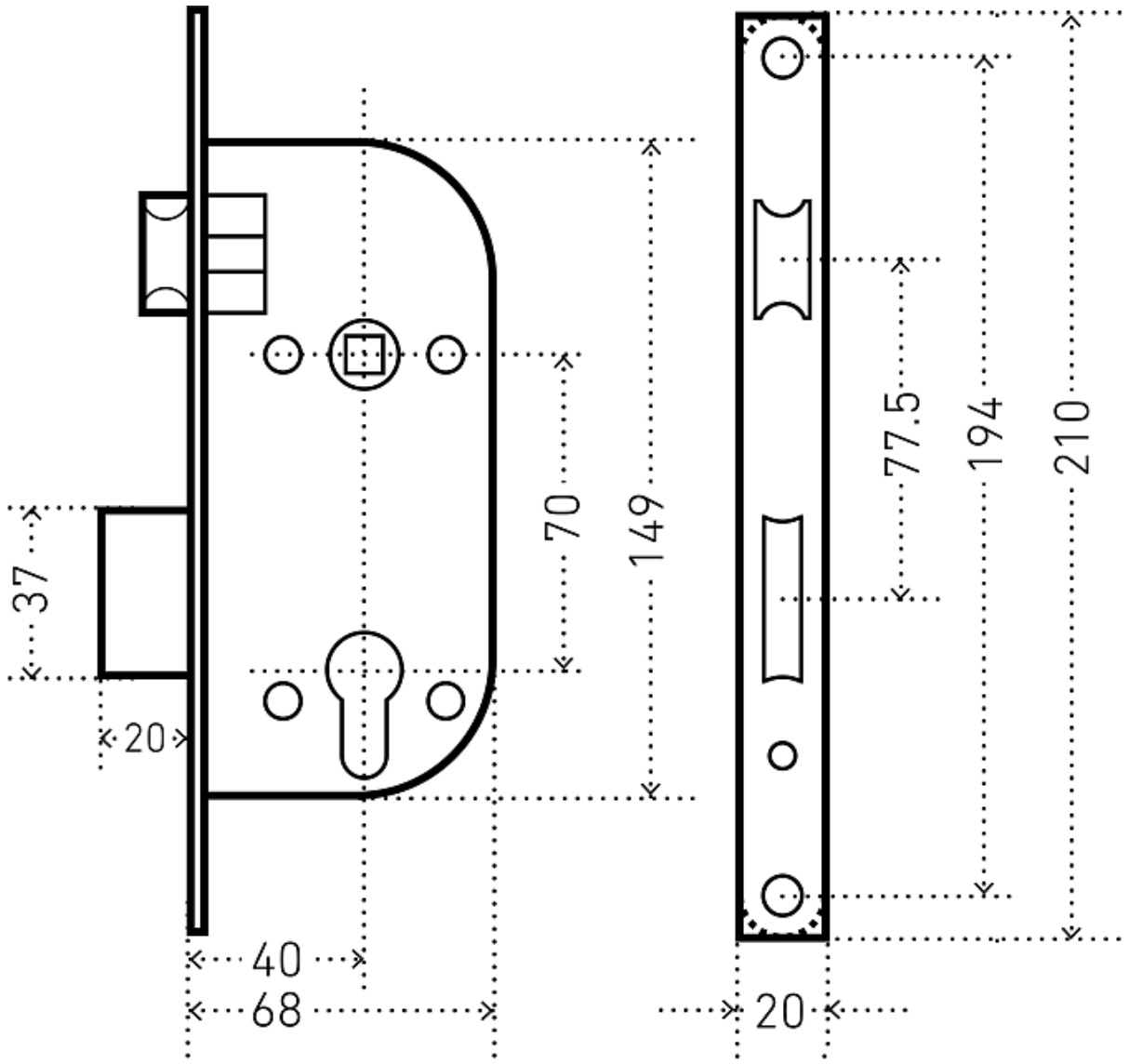

126/1